

Sachlicher Teilplan Erneuerbare Energien (TPEE) 2019 Regionalplan Südhessen / Regionaler Flächennutzungsplan 2010

1. Änderungsverfahren zum TPEE 2019
Beschlissen durch die Regionalversammlung Südhessen am 2. Juli 2021
Regionaler Flächennutzungsplan beschlossen durch die Verbandsversammlung des Regionalverbands FrankfurtRheinMain am 30. Juni 2021
Genehmigt durch die Hessische Landesregierung am 24. Januar 2022
Bekannt gemacht im Staatsanzeiger für das Land Hessen, Nr. 9 am 28. Februar 2022

FrankfurtRheinMain gilt ergänzend
Flächennutzungsplans - Sachlicher
ab 1:50.000 (§ 9 Abs. 4 HLPFG)

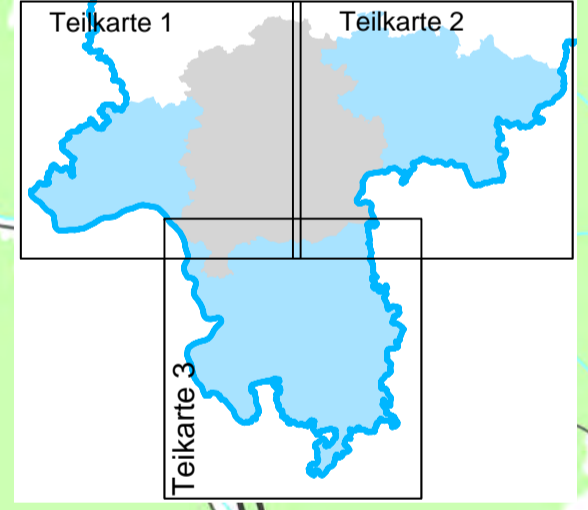
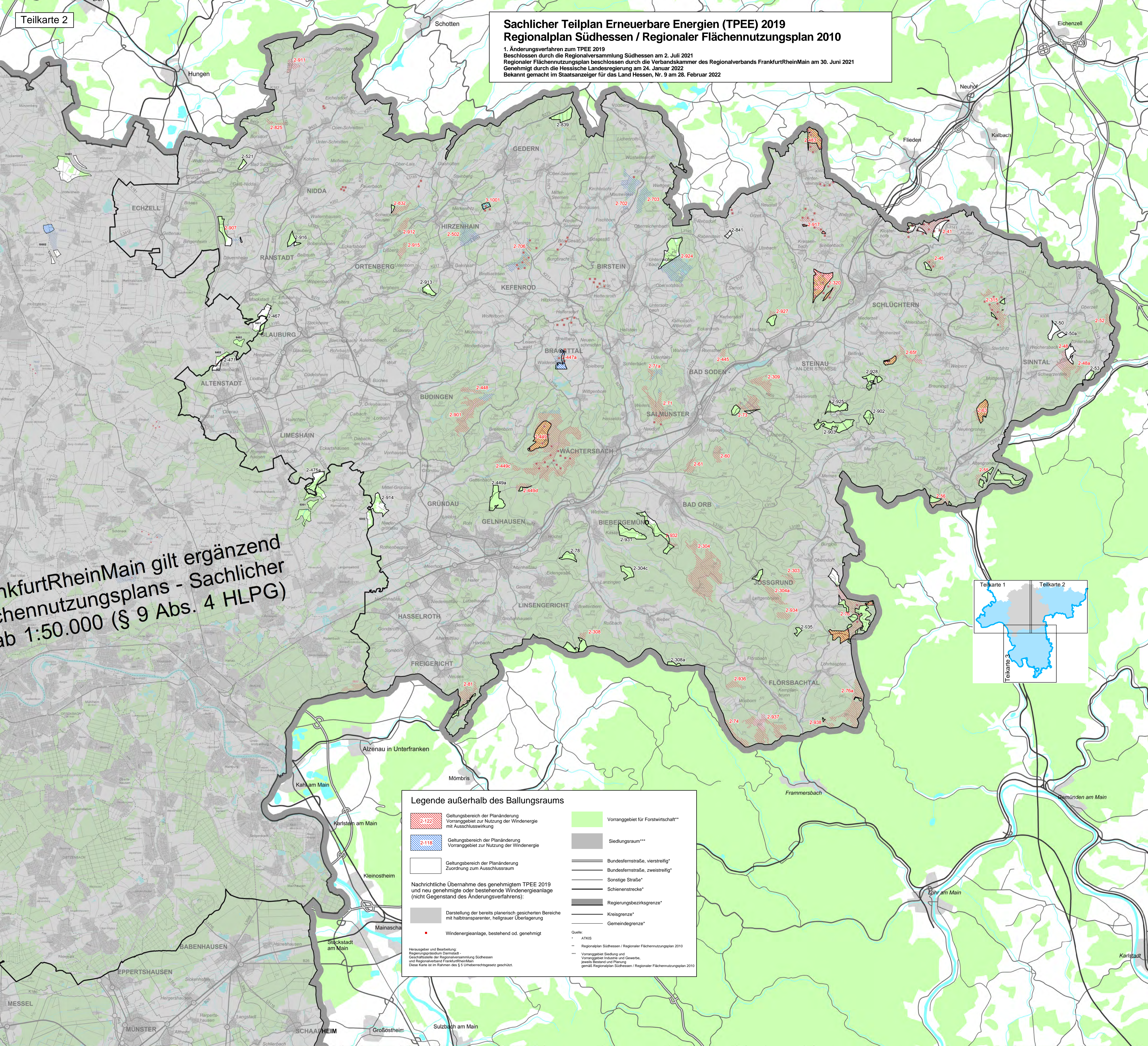

Legende außerhalb des Ballungsraums

	Geltungsbereich der Planänderung Vorranggebiet zur Nutzung der Windenergie mit Ausschlusswirkung		Vorranggebiet für Forstwirtschaft**
	Geltungsbereich der Planänderung Vorranggebiet zur Nutzung der Windenergie		Siedlungsraum***
	Geltungsbereich der Planänderung Zuordnung zum Ausschlussraum		Bundesfernstraße, vierstreifig*
	Nachrichtliche Übernahme des genehmigten TPEE 2019 und neu genehmigte oder bestehende Windenergieanlage (nicht Gegenstand des Änderungsverfahrens):		Bundesfernstraße, zweistreifig*
	Darstellung der bereits planerisch gesicherten Bereiche mit halbtransparenter, hellgrauer Überlagerung		Sonstige Straße*
	Windenergieanlage, bestehend od. genehmigt		Schienenstrecke*
			Regierungsbezirksgrenze*
			Kreisgrenze*
			Gemeindegrenze*

Quelle:
* ATKIS
** Regionalplan Südhessen / Regionaler Flächennutzungsplan 2010
*** Vorranggebiet Siedlung und Vorranggebiet Industrie und Gewerbe, jeweils Bestand und Planung gemäß Regionalplan Südhessen / Regionaler Flächennutzungsplan 2010