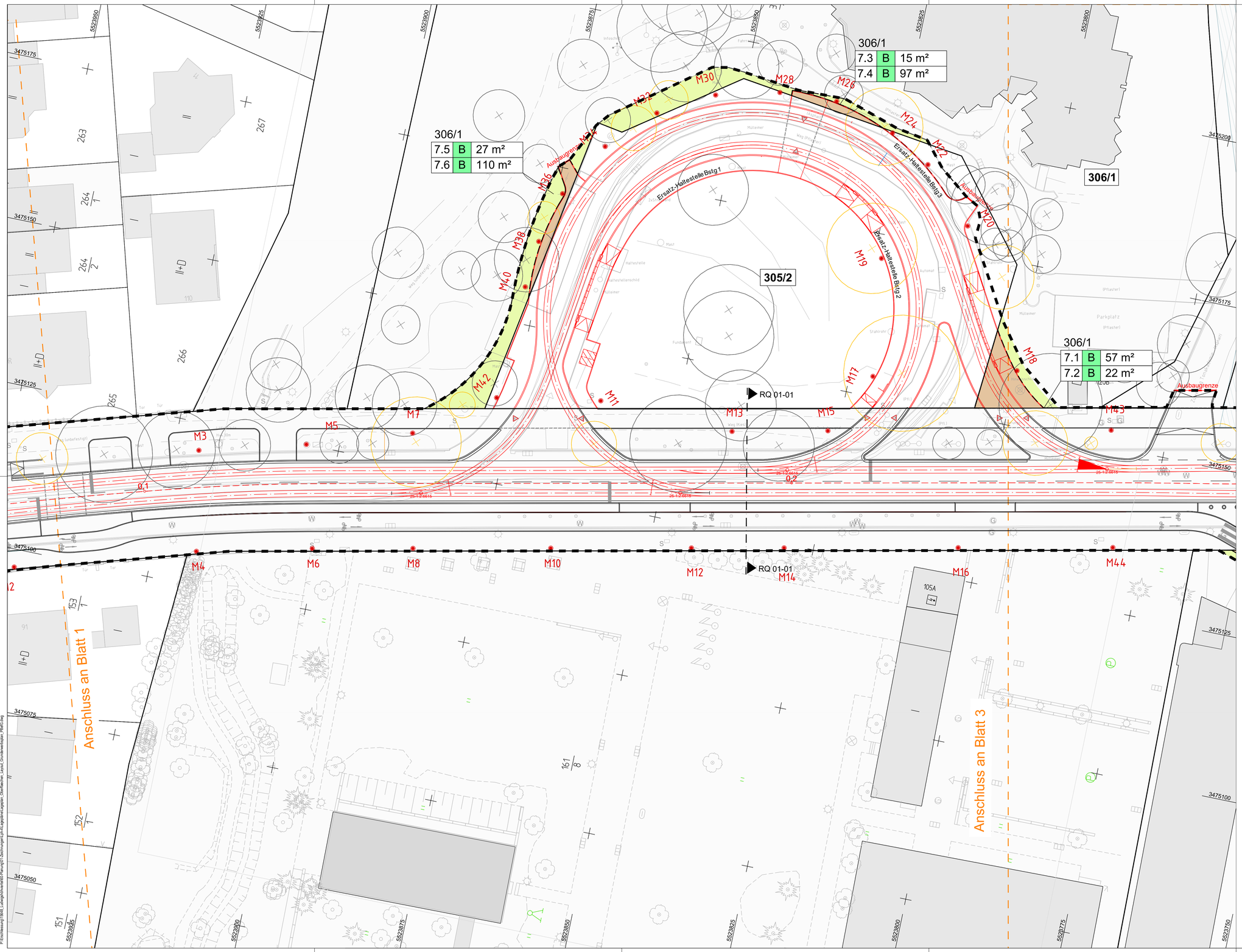


## Legende

- für Vorhaben zu erwerbende Fläche
- vorübergehend in Anspruch zu nehmende Fläche
- für Dritte zu erwerbende Fläche
- dauernd zu belastende Fläche
- Grunderwerb durch Antragstellung nach HStrG

## Legende GE-Verzeichnis

3/10
1.4 | S | 184 m² — Suffix S: Grunderwerb erfolgt durch Stadt Darmstadt

3 — Flurstücksnummer
1.4 — Lfd. Nummer im Grunderwerbsverzeichnis
184 m² — Flächenbedarf

3/10
1.4 | B | 184 m² — Suffix B: Grunderwerb erfolgt durch HEAG mobilo

3 — Flurstücksnummer
1.4 — Lfd. Nummer im Grunderwerbsverzeichnis
184 m² — Flächenbedarf

**Antrag auf Planfeststellung gemäß PBefG**

1 | 2 | 3

# Lagestatus 100

| Nr. | Art der Änderung | Datum | Zeichen |
|---|---|---|---|
| | | | |
| | | | |
| | | | |

HEAG mobilo GmbH
Straßenbahnnetz
Klappacher Straße 172
64285 Darmstadt

Wissenschaftsstadt
Darmstadt
der Magistrat
Mobilitätsamt

Schüßler-Plan
Ingenieurgesellschaft mbH
Lindleystrasse 11 Tel. 069 / 96 88 57-0
60314 Frankfurt am Main Fax. 069 / 96 88 57-99

DB Engeneering & Consulting GmbH
Region Deutschland Mitte
Hahnstraße 52
60528 Frankfurt am Main

| | Datum | Name |
|---|---|---|
| bearb. | 08/22 | Buc |
| gez. | 08/22 | Buc |
| geprüft | 08/22 | NT |

Raum für Registratur/Ordnung

# Genehmigungsplanung

Ortslage : Darmstadt
Straße : Ludwigshöhstraße
Haltestelle : -

Bezeichnung der Unterlage:
Lageplan
Grunderwerb PBefG
Ludwigshöhstraße Mitte

Projekt-Nr.: 15648 | Unterlagen-Nr.: B_9.1.1 | Maßstab: 1:250

## Anbindung Ludwigshöhviertel

HEAG mobilo GmbH
Leitung Abteilung Straßenbahnnetz
i.V. gez. A. Tschann
(Dipl.-Ing. Astrid Tschann)
Darmstadt, den 05.12.2022

HEAG mobilo GmbH
Leitung Sachgebiet Planung und Projektierung
i.A. gez. M. Klein
(Dipl.-Ing. Markus Klein)
Darmstadt, den 05.12.2022

HEAG mobilo GmbH
Betriebsleitung BOStrab
ppa. gez. V. Amato
(Dipl.-Math. Vera Amato)
Darmstadt, den 05.12.2022

Darmstadt, den 16.12.2022
Dezernat III
gez. M. Kolmer
Michael Kolmer
Stadtrat

Darmstadt, den 08.12.2022
Mobilitätsamt
gez. R. Kutschera
(in Vertretung)
Dipl. Ing. Metzker
Amtsleiterin

Darmstadt, den 06.12.2022
Mobilitätsamt
gez. V. Trevisan
(in Vertretung)
Dipl. Ing. Samaan
Abteilungsleitung

Darmstadt, den 06.12.2022
Mobilitätsamt
gez. G. Edelmann
(in Vertretung)
Dipl. Ing. Richter
Sachgebietsleitung

P:\Eisenbahnsurg\15648_Ludwigshöhviertel\B3-Planung\2h-Zeichnungen\Lph-4-1-gepgelmäßiges-Lageplan_Oberflächenbau_Layout_Grundderwerbsplan_PBefG.dwg