



110-kV Hochspannungsfreileitung

Höchst - Bommersheim Bl. 3019

Abschnitt: Pkt. Nied - Pkt. Eschborn

EMF Lageplan

1: 2000

von Mast 3019/1015 bis Mast 3019/1019

GEMARKUNG	: NIED	SOSSENHEIM	: NIED
Gemeinde	: Frankfurt am Main	Frankfurt am Main	: Frankfurt am Main
Verbandsgemeinde	: -/-	-/-	: -/-
Kreis	: Frankfurt am Main	Frankfurt am Main	: Frankfurt am Main
Land	: Darmstadt	Darmstadt	: Darmstadt
Reg.-Bez.	: Hessen	Hessen	: Hessen
Katasteramt	: Stadt Frankfurt am Main	Stadt Frankfurt am Main	: Stadt Frankfurt am Main
Grundbuchamt	: Frankfurt am Main Außenstelle	Frankfurt am Main Außenstelle	: Frankfurt am Main Außenstelle

Leitungsachse:	---	Tragmast:	---
Leitungsschutzstreifen:	---	Abspannmast:	---

Änderungen		Datum
c		
b		
a		

Ausgabe:	23.04.2021	12:16:14
Erstellt:	23.04.2021	12:10:38
Inhalt:	ungeprüft	

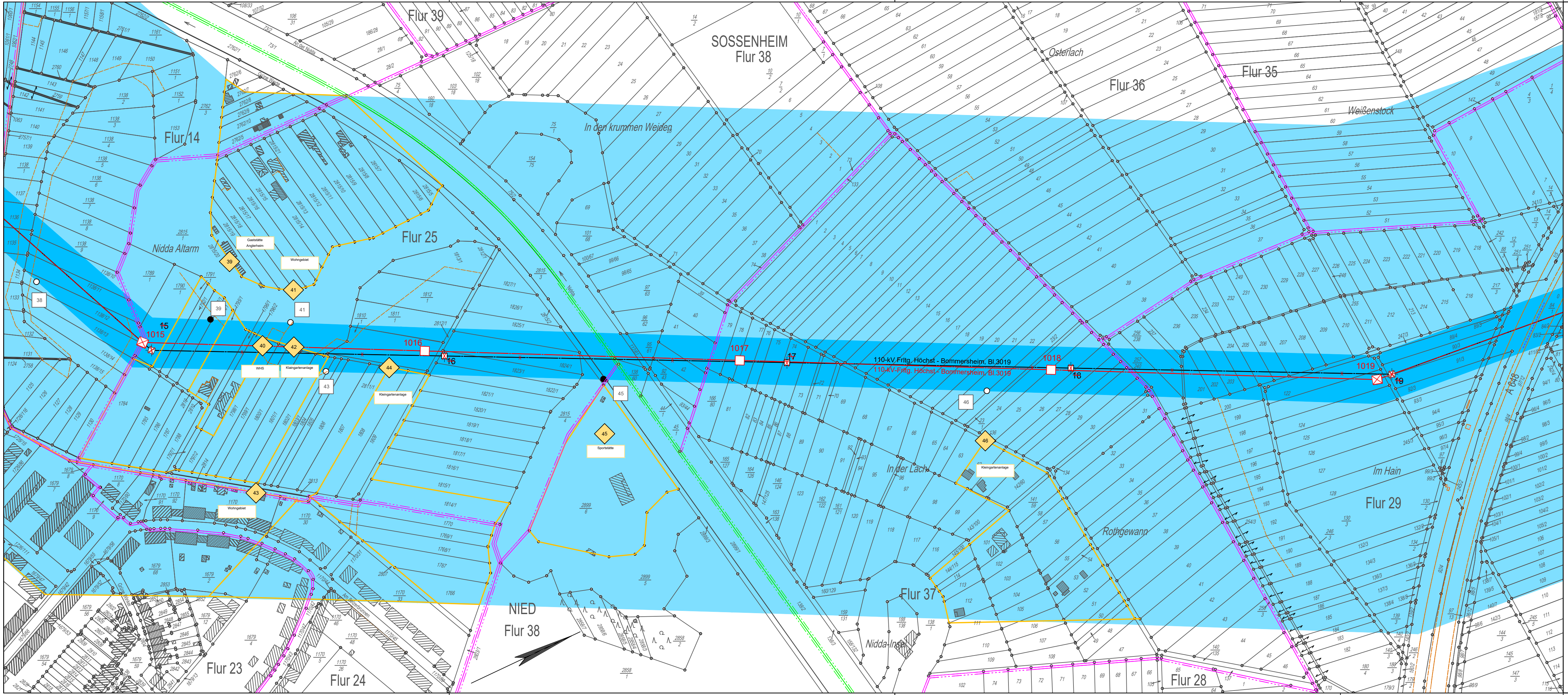

- #### Legende
- Staatsgrenze
 - Landesgrenze
 - Reg.-Bez. Grenze
 - Kreisgrenze
 - Gemeindegrenze
 - Gemarkungsgrenze
 - Flurgrenze
 - Hochspannungsfreileitung (Bestand)
 - Hochspannungsfreileitung (Planung)
 - Hochspannungsfreileitung (Bestand) wird demontiert
 - Trag-/ Abspannmast (Bestand)
 - Trag-/ Abspannmast (Planung)
 - Trag-/ Abspannmast (Bestand) wird demontiert
 - Hochspannungskabel geplant
 - Bewertungsbereich
 - Einwirkungsbereich
 - individueller maßgeblicher Minimierungsort
 - Planungen / Flächenausweisungen nachrichtlich übernommen
 - lfd. Nummer des individuellen maßgeblichen Minimierungsorts
 - Bezugspunkt
 - Repräsentativer Bezugspunkt
 - lfd. Nummer des Bezugspunktes und des repräsentativen Bezugspunktes