



# 110-kV Hochspannungsfreileitung

## Pkt. Nied - Griesheim Bl. 3027

### EMF Lageplan

1: 2000

von Mast 3019/9 bis Mast 3027/4

GEMARKUNG	: HÖCHST	NIED
Gemeinde	: Frankfurt am Main	Frankfurt am Main
Verbandsgemeinde	: -/-	-/-
Kreis	: Kreisfreie Stadt Frankfurt am Main	Kreisfreie Stadt Frankfurt am Main
Reg.-Bez.	: Darmstadt	Darmstadt
Land	: Hessen	Hessen
Katasteramt	: Stadt Frankfurt am Main	Stadt Frankfurt am Main
Grundbuchamt	: Frankfurt am Main Außenstelle	Frankfurt am Main Außenstelle

Leitungsschutzstreifen:	-----	Tragmast:	-----
	-----	Abspannmast:	-----

### Legende

- Staatsgrenze
- Landesgrenze
- Reg.-Bez. Grenze
- Kreisgrenze
- Gemeindegrenze
- Gemarkungsgrenze
- Flurgrenze
- Hochspannungsfreileitung (Bestand)
- Hochspannungsfreileitung (Planung)
- Hochspannungsfreileitung (Bestand) wird demontiert
- Trag-/ Abspannmast (Bestand)
- Trag-/ Abspannmast (Planung)
- Trag-/ Abspannmast (Bestand) wird demontiert
- Hochspannungskabel geplant
- Bewertungsbereich
- Einwirkungsbereich
- individueller maßgeblicher Minimierungsort
- Planungen / Flächenausweisungen nachrichtlich übernommen
- lfd. Nummer des individuellen maßgeblichen Minimierungsorts
- Bezugspunkt
- Repräsentativer Bezugspunkt
- lfd. Nummer des Bezugspunktes und des repräsentativen Bezugspunktes

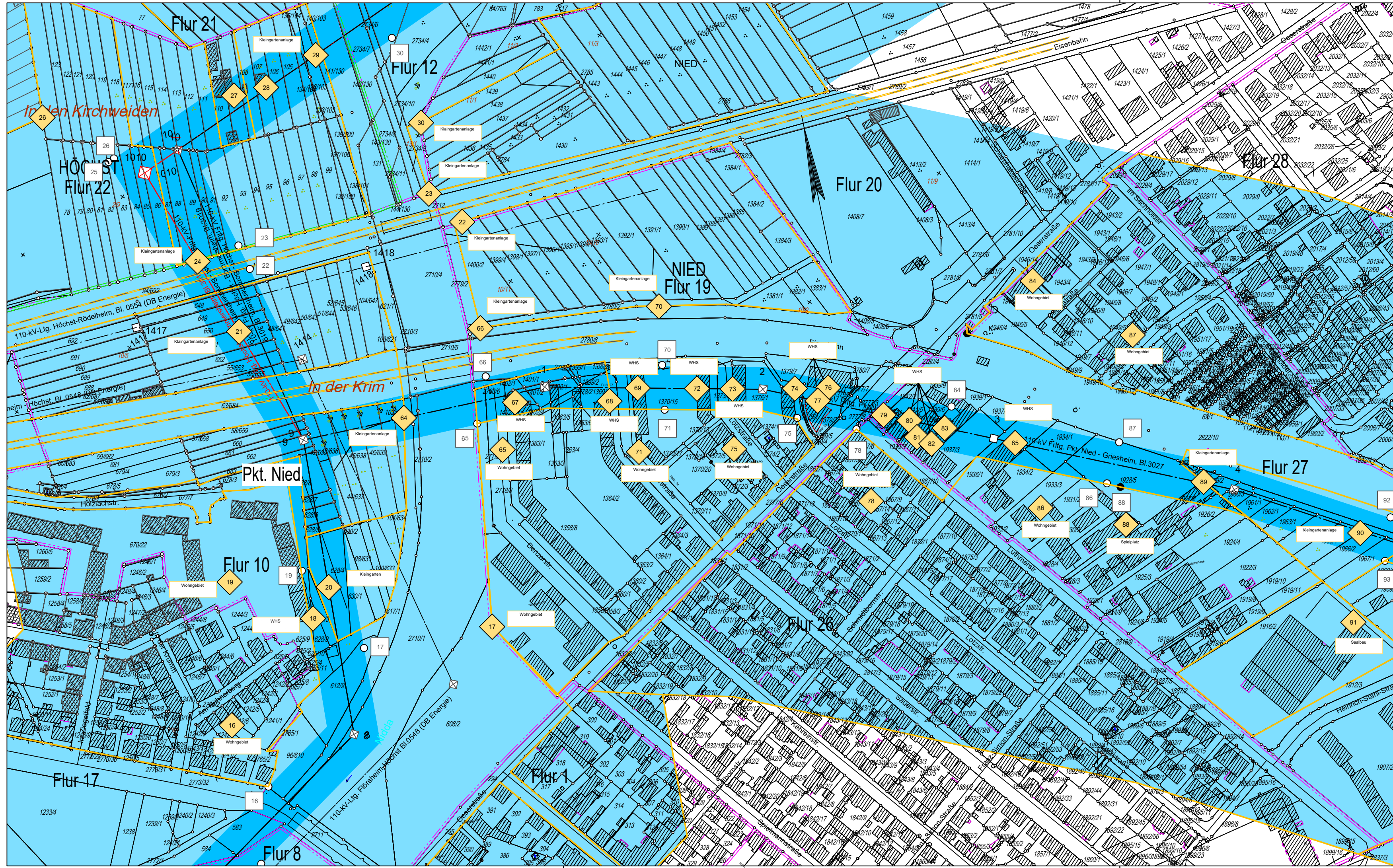

Änderungen		Datum
c		
b		
a		

Ausgabe:	23.04.2021	12:18:52
Erstellt:	23.04.2021	12:10:38
Inhalt:		

